

Le TraMe sono fili vivi e narranti del nostro essere, della nostra consistenza corporea fatta di fasce muscolari, di tendini ed ossa, di sistema nervoso composto dal *tessuto nervoso*, formato a sua volta da 100 miliardi di neuroni solamente nel cervello, ognuno dei quali è composto di fibre e filamenti collegati tra loro in un inestricabile tessuto che ne garantisce il funzionamento.

Le TraMe sono le proprie relazioni primarie, i legami familiari che hanno plasmato la nostra biografia e modellato la personalità, quelle attuali che penetrando dentro noi ci fanno essere ciò che siamo. La vita si può paragonare a un tessuto ricamato, con un interno ed un esterno, due prospettive diverse di un'unico tessuto.

Le TraMe sono i racconti di vita che si dipanano nei nostri incontri professionali, i racconti dei pazienti con cui interagiamo, le storie di vita di altri che diventano nostre e che vengono restituite in quel magnifico rapporto intersoggettivo di cui è costituita la psicoterapia e qualsivoglia relazione d'aiuto. Queste formano i tessuti lavorati a quattro o più mani, le nostre mani e quelle dei pazienti che trasformano la loro esistenza e anche la nostra.

Le TraMe sono i richiami dei fili che vengono tirati creando metafore narrative e biografiche: laddove verranno usati fili colorati la vita sarà sorprendente ed avrà sfumature meravigliose. Ogni rapporto che creiamo va gradualmente ad intessere un filo invisibile eppure robusto, proprio come i fili della solida tela del ragno, che ci lega all'altro, che rappresenta il tipo di relazione che intratteniamo con lui, le esperienze che abbiamo condiviso insieme, la parte di noi che l'altro ha avuto il privilegio di conoscere, la parte di lui che noi abbiamo avuto il privilegio di conoscere, le rappresentazioni che rispettivamente abbiamo l'uno dell'altro, tutto ciò che abbiamo dato e ricevuto da questa relazione, tutto ciò che ci ha cambiato. Ogni legame va a modificare una parte di noi e lo fa in maniera proporzionale alla solidità del filo invisibile che ci lega, alla profondità alla quale l'altro è arrivato.

Giancarlo Santoni

\*\*\*

Utilizzeremo la pittura, le tecniche corporee e di movimento, le tecniche teatrali, e altro ancora... di sera sono previste proiezioni di film attinenti al tema.

L'iniziativa e la libertà che la caratterizza consente a tutti di portare con sé colleghi ed amici, a condizione che siano interessati all'attività. La programmazione lascerà tempo ad attività ricreative, di puro svago e socializzazione in cui vi sarà una libera fruizione dello spazio come punto d'incontro, di ristoro e relax.

\*\*\*

**Tempi:** da venerdì 22 Giugno ore 15.00 a domenica 24 Giugno ore 17.00.

Si consiglia ai partecipanti di utilizzare un abbigliamento comodo e di portare con sé un tappetino per i lavori a terra.

Lo stage sarà condotto da esperti della SIPEA che accompagneranno i partecipanti lungo il percorso con modalità ogni volta diverse con attenzione verso ogni singola persona e al gruppo nel suo insieme.

**Località:** Oasi Francescana, Vicovaro (RM), il luogo è facilmente raggiungibile da Roma (40 Km circa) con il servizio pullman dalla fermata della Metro "B", fermata Ponte Mammolo (un pullman ogni ora), o con mezzi propri.

(In copertina un'opera di Rosa Spina)

## SCHEDA DI ADESIONE

(Solo per non allievi ai Master SIPEA)

Nome.....

Cognome.....

Via.....n.....

CAP.....città.....

Tel.....

e-mail.....

Attività professionale .....

Firma

.....

### Costo:

Il costo dell'iniziativa completo di soggiorno, pasti, biancheria (vedi retro) e materiali di lavoro è di **200 €** (di cui 100 € alla prenotazione per coloro che non sono allievi SIPEA) esclusi extra (vino ed altro).

Gli esterni ai Corsi Sipea possono **prenotarsi** inviando la presente scheda **entro il 15 Giugno 2018** compilata e firmata.

La scheda può essere fotocopiata e inviata via fax al n. **06 233242157**, o per posta all'indirizzo dell'Associazione.

L'Associazione SIPEA, senza fini di lucro, si richiama ai principi fondamentali della Psicologia Umanistica e delle teorie Psicodinamiche, pone al centro della sua attività l'uomo persona, sottolineandone il principio unitario nei suoi vari aspetti (fisico, emotivo, mentale, spirituale), con un'attenzione particolare all'esperienza, quale oggetto e strumento essenziale degli studi sull'uomo. L'Associazione dedica interesse particolare alle caratteristiche tipicamente umane come la scelta, la creatività, l'autorealizzazione, la dignità della persona e lo sviluppo del potenziale.

L'Associazione opera per:

- la promozione di una coscienza individuale e collettiva;
- lo sviluppo della creatività come elemento determinante per cogliere aspetti nuovi della realtà, ampliare le relazioni con gli altri, migliorare la spontaneità e la naturalezza di comportamento verso la vita;
- la facilitazione dell'espressione attraverso la varietà dei linguaggi verbali e non verbali;
- lo sviluppo cognitivo e affettivo dei bambini e degli adolescenti;
- la sensibilizzazione, la formazione e l'aggiornamento degli operatori dei settori psico-socio-educativi e sanitari.

Il workshop residenziale è riconosciuto come **modulo del piano formativo SIPEA** (16 ore formative), quindi per gli allievi dei Master in "Espressione creativa ed artiterapie" e "La vita in gioco" **non è necessaria la prenotazione** in quanto risultano **prenotati dall'atto della iscrizione** al Master.

Il workshop residenziale è riconosciuto come **aggiornamento professionale annuale** per coloro che si sono formati in SIPEA.

La prenotazione prevede il soggiorno in camera doppia o tripla (singola con piccolo supplemento) con bagno in pensione completa + sale per i lavori del workshop. La prenotazione presso la struttura, implica l'impegno alla spesa anche qualora per impedimenti imprevisti non si partecipasse all'iniziativa.

#### **Per informazioni:**

- ☎ telefonare in segreteria al n. 06 4465977 dal lunedì al venerdì ore 9,30-13,30;
- ☎ inviare una mail a: [info@sipea.eu](mailto:info@sipea.eu) ;
- ☎ chiediamo a coloro che non sono allievi dei Master SIPEA di prenotare comunicando i propri dati nel più breve tempo possibile via fax, e-mail o al telefono.

S.I.P.E.A. via degli Etruschi 5/A-00185  
Roma tel 06 4465977  
[www.sipea.eu](http://www.sipea.eu) e-mail: [info@sipea.eu](mailto:info@sipea.eu)



Società Italiana di Psicologia  
Educazione e Artiterapie

XV° WORKSHOP RESIDENZIALE

## **TraMe**

### ***I fili narranti della nostra vita***

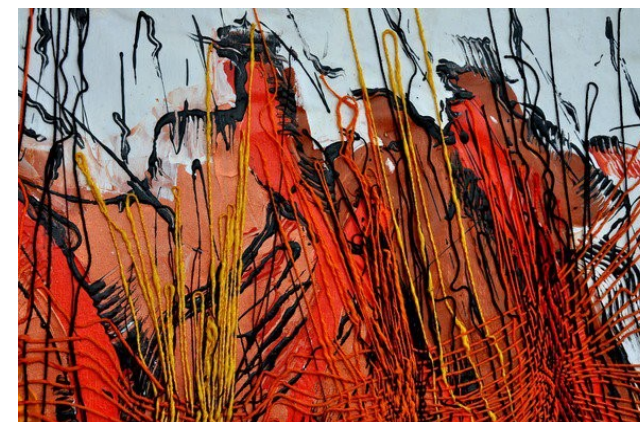

**Vicovaro 22-24 Giugno 2018**